

ANNEXE 8 : PLANS DU SITE

PLAN CADASTRAL DU SITE DE SISTERON

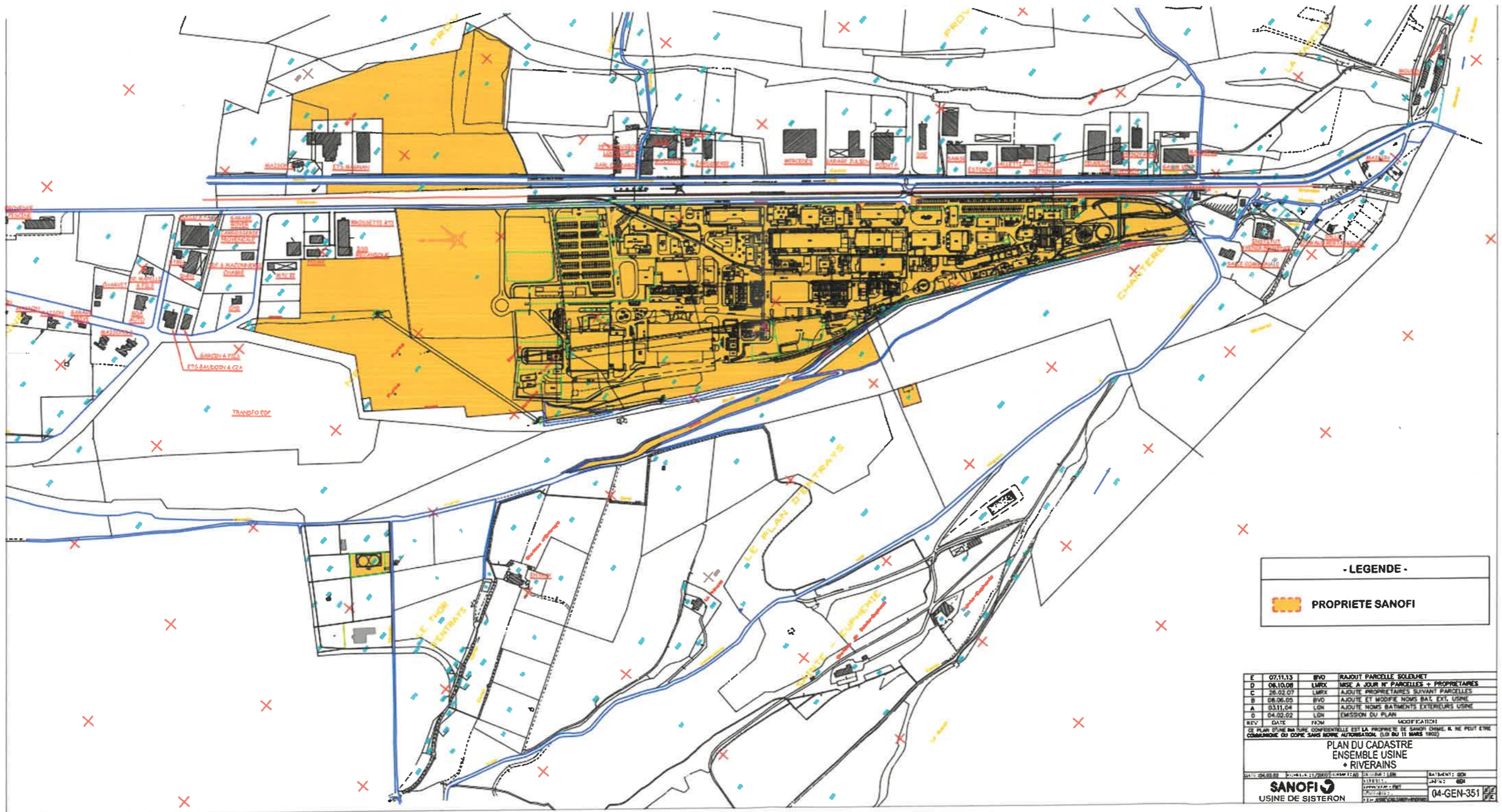

- LEGENDE -

PROPRIETE SANOFI

E	07.11.13	BVO	RAJOUT PARCELLE SOLEJET
D	06.10.08	LMRX	MISE A JOUR N° PARCELLES + PROPRIETAIRES
C	26.02.07	LMRX	AJOUTE PROPRIETAIRES SUIVANT PARCELLES
B	08.06.05	BVO	AJOUTE ET MODIFIE NOMS BAT. EXT. USINE
A	03.11.04	LGN	AJOUTE NOMS BATIMENTS EXTERIEURS USINE
O	04.02.02	LGN	EMISSION DU PLAN
REV	DATE	PRO	MODIFICATION

LE PLAN DU CADASTRE
 ENSEMBLE USINE
 + RIVERAINS

SANOFI
 USINE DE SISTERON

04-GEN-351

PLAN CADASTRAL VALERNES (PARCELLES OE 0612, 0614 ET 0616)

Département : ALPES DE HAUTE PROVENCE	par le centre des impôts foncier suivant : DIGNE LES BAINS
Commune : VALERNES	Cet extrait de plan vous est délivré par : cadastre.gouv.fr
EXTRAIT DU PLAN CADASTRAL INFORMATISÉ	
Secteur : OE	
Echelle d'origine : 1/2500	
Echelle d'édition : 1/2500	
Date d'édition : 18/02/2009 (niveau horaire de Paris)	
©2007 Ministère du budget, des comptes publics et de la fonction publique	

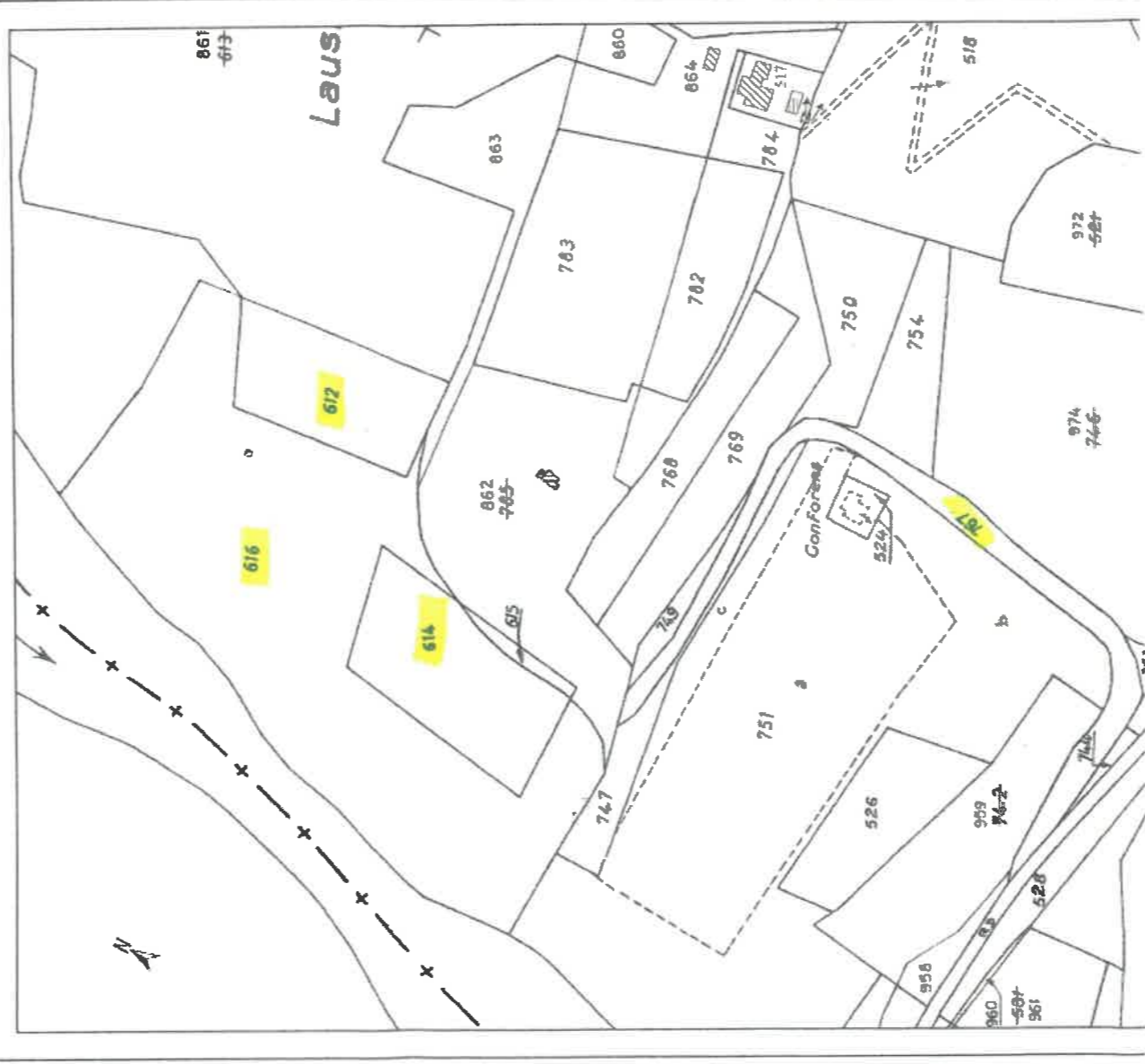

PLAN DE MASSE DU SITE DE SISTERON

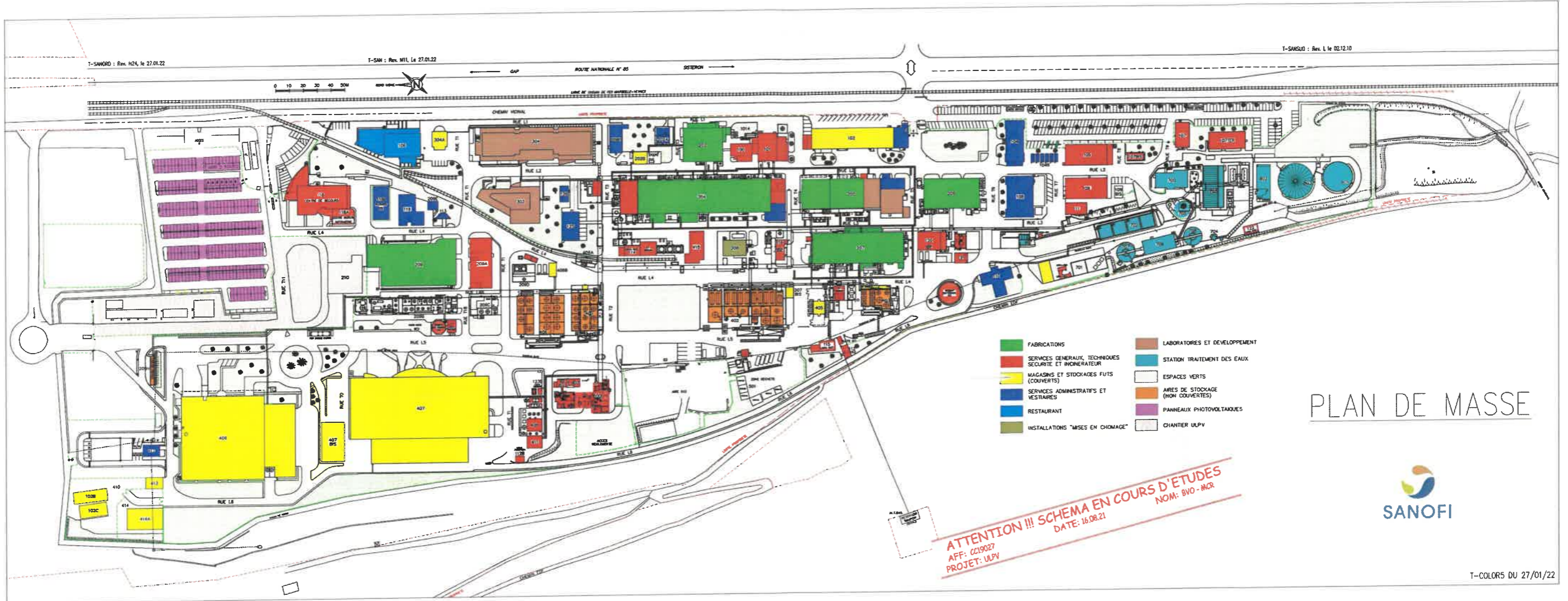

PLAN DE MASSE



PLAN DE MASSE DU SITE DE VALERNES

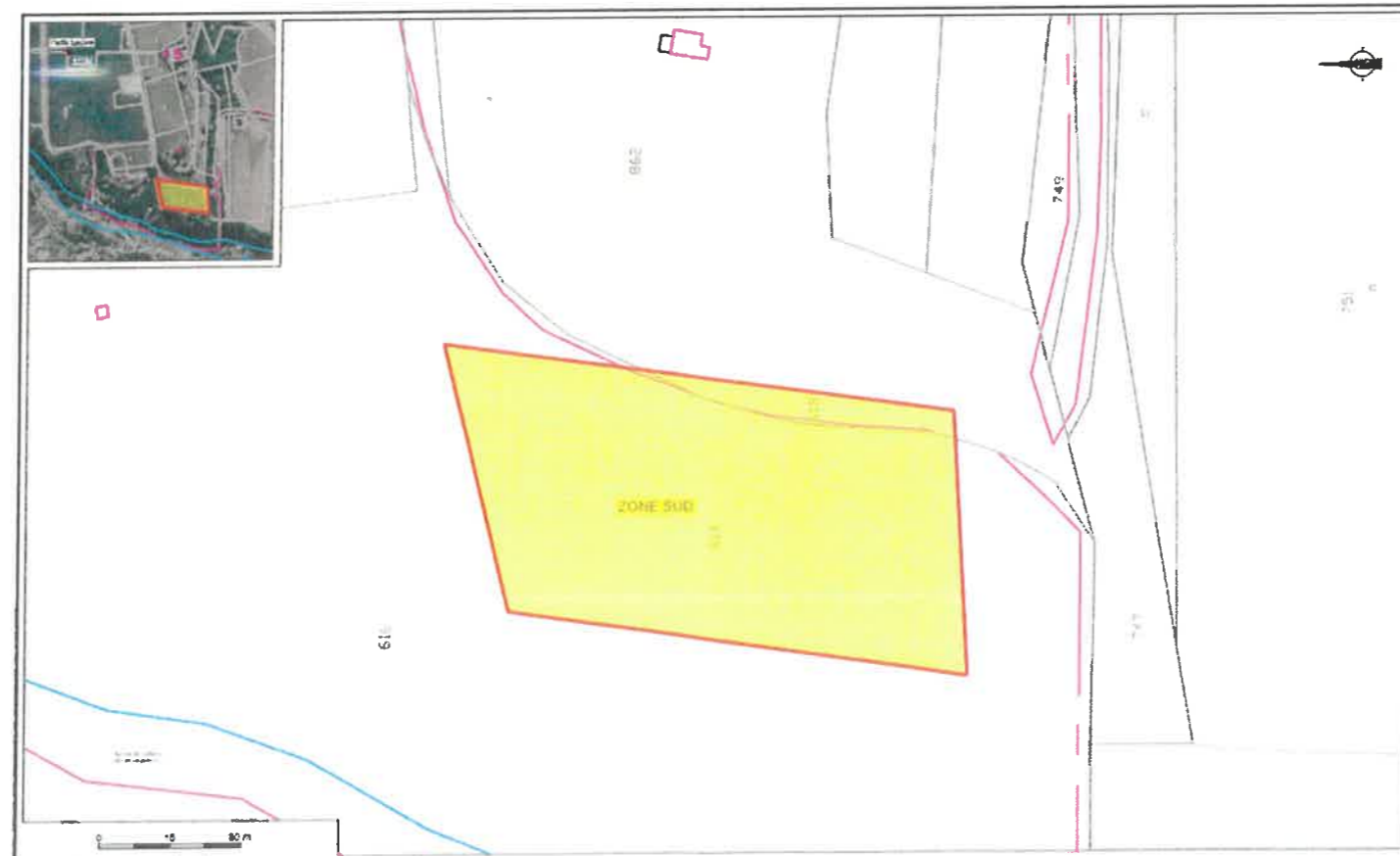
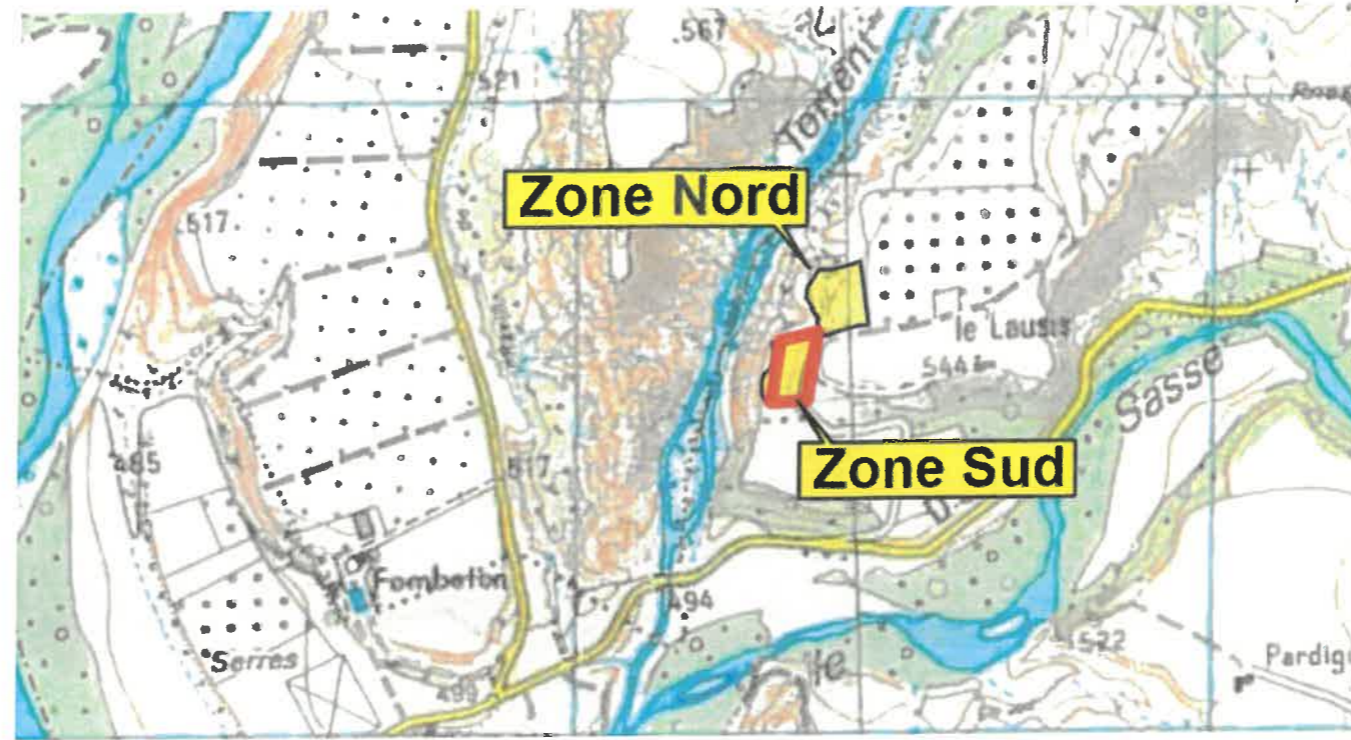

POINTS DE REJETS EAU

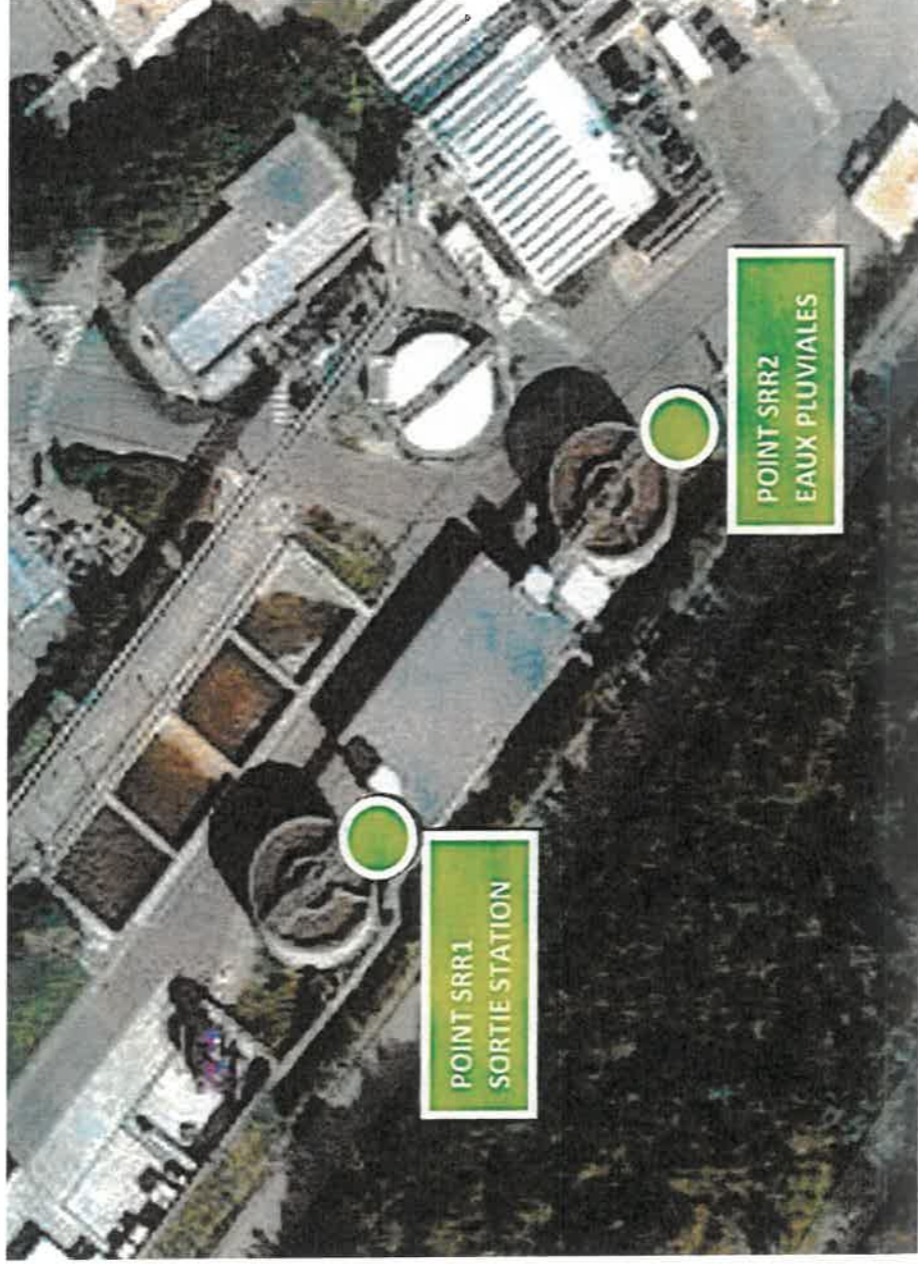

PLAN DES PIEZOMÈTRES 12/2022

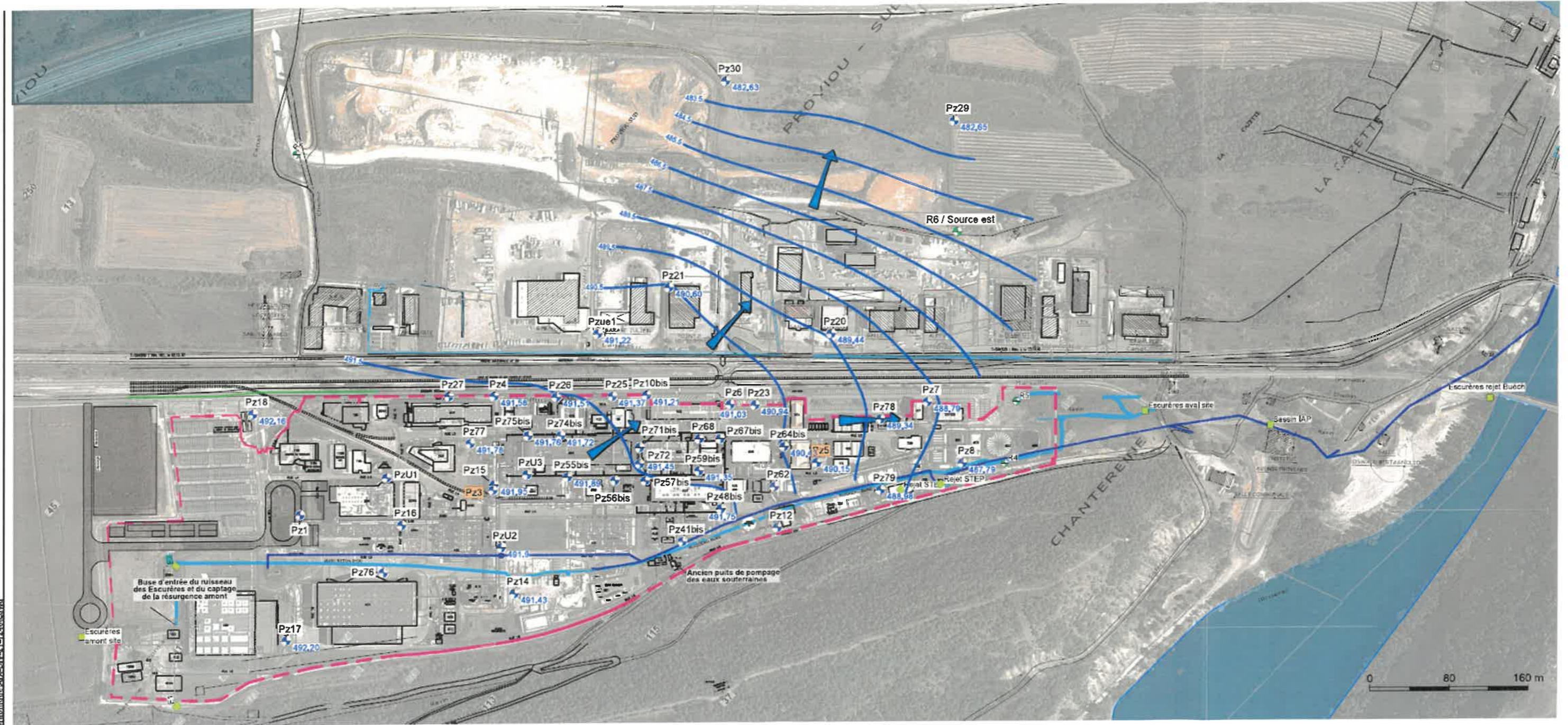

- | | | |
|------------------------------|------------------------------------|--------------------------------------------------------------------|
| Points de prélèvement | Autres | Eaux souterraines |
| Piézomètre | Clôture | Isopièze (interpolations du logiciel surfer) |
| Résurgence/source | Ruisseau des Ecureres (enterré) | Sens d'écoulement des eaux souterraines |
| Eau superficielle | Section du réseau d'eaux pluviales | Valeur non prise en compte dans l'interprétation de la piézométrie |
| | | 491,51 Cote piézométrique (m NGF) |